

BAUSTR.: K. SCHUMACHER RING, PL. N. 1111

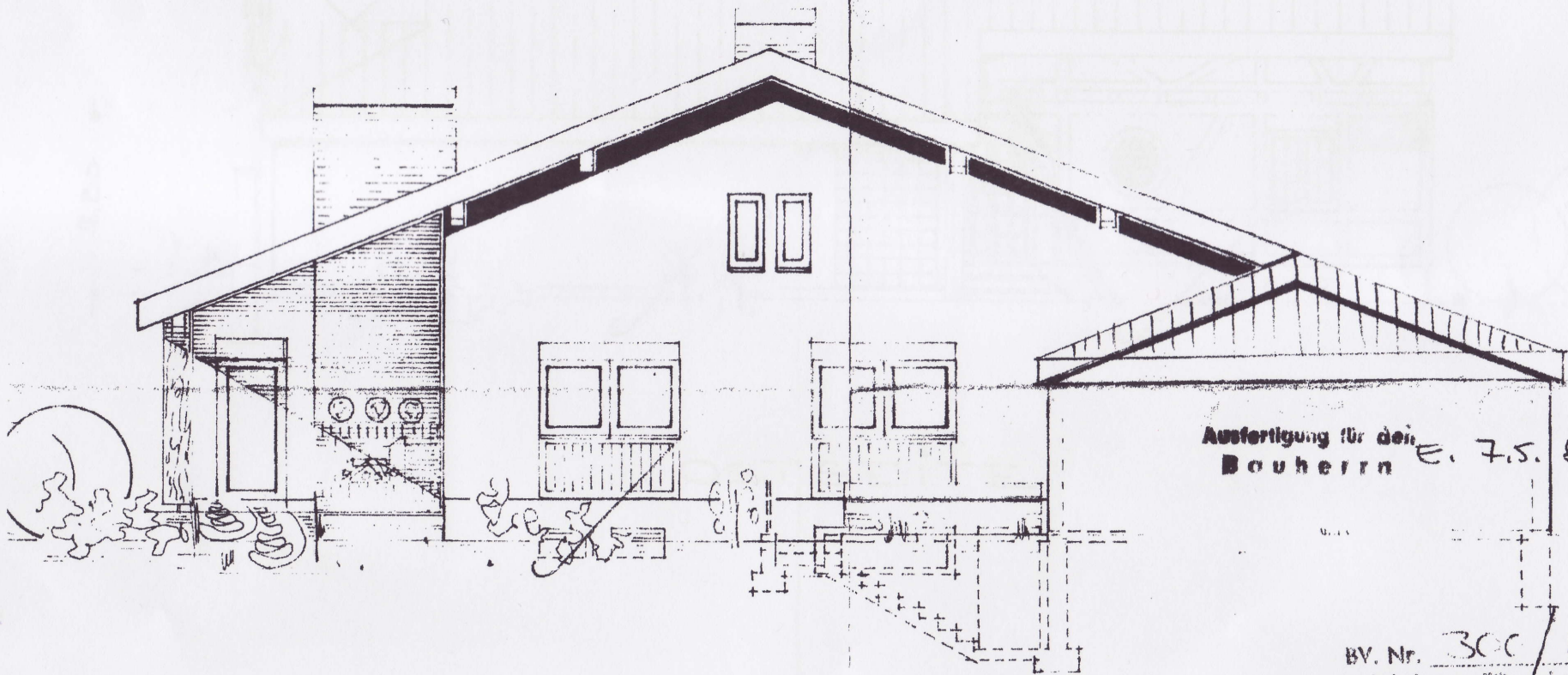

Ausfertigung für den Bauherrn E. 7.5. 80

SÜDSEITE

BV. Nr. 300/80  
Bauaufsichtlich geprüft und genehmigt  
Gemmersheim, den 20. AUG. 1982

Kreisverwaltung  
Untere Bauaufsichtsbehörde  
L. 10/1000